

De Los Tres y Olivia

MENU
SEMANAL



ENTRADAS

TIRADITO A LA CREMA

SOPITA A LA CRIOLLA

ENSALADA DE ORSO, JAMÓN, QUESO Y RUGULA

FUERTES

CHAUFA DE CERDO AMAZÓNICO

CEBICHE EN SALSA AL OLIVO

TALLARINES AL PESTO CON MILANESA DE POLLO

TACU TACU DE LENTEJAS CON PESCADO SALTADO

CAUSA COCTEL DE CAMARONES

Vigencia: Del 30.11 al 06.12

ENTRADA + FUERTE + POSTRE DE LA CASA: \$25,000

"LA FAMILIA" X4 (MISMAS REFERENCIAS): \$95,000

"EL FAMILION" X6 (MISMAS REFERENCIAS): \$130,000

PEDIDOS HASTA LAS 4:00PM PARA EL MISMO DÍA

*PRECIOS NO INCLUYEN DOMICILIO



+57 3214597351

BEBIDAS

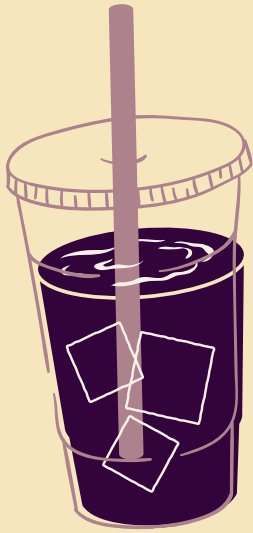

CHICHA
MORADA 100%
NATURAL
\$ 6,000

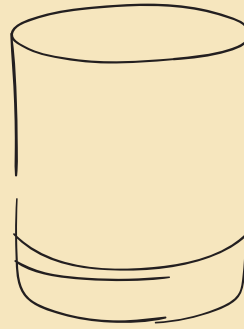

PISCO SOUR
\$ 25,000
(X2 PARA LICUAR
EN CASA CON
CUBOS DE HIELO)



AGUA
CON/SIN
GAS
\$ 4,000



CERVEZAS
*CLUB
COLOMBIA
5,500
*IMPORTADAS
8,500

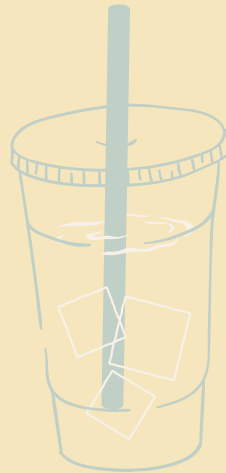

SANA TODO
BEBIDA DE LA
CASA A BASE
DE LIMONARIA,
MANZANILLA Y
PIÑA
\$ 8,000

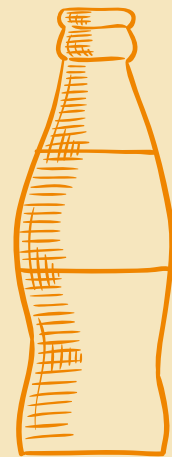

GASEOSAS
*COCA COLA
*COCA COLA ZERO
*GINGER
\$ 3,500

POSTRES



ALFAJORES
Uni: \$ 2,000



TORTA TRES LECHE DE AREQUIPE
\$ 7,500 - 20,000 - 30,000



SUSPIRO LIMEÑO
\$ 7,500 - 20,000 - 30,000

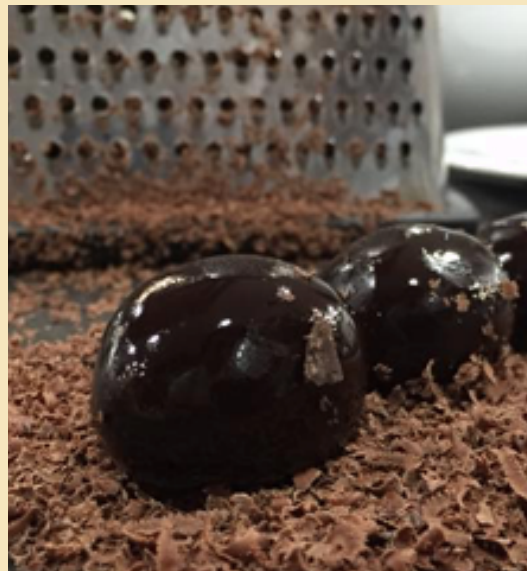

TRUFAS LIMEÑAS
Uni: \$ 2,000



CROCANTE DE MANZANA
\$ 7,500 - 20,000 - 30,000



PYE DE LIMON
\$ 7,500 - 20,000 - 30,000



TORTA HUMEDA DE CHOCOLATE
\$ 7,500 - 20,000 - 30,000

ESTAS SON NUESTRAS FORMAS DE PAGO

BENDITA FÁBRICA DE SUEÑOS S.A.S
NIT: 900791206-8
DIR: CALLE 80 12A-05

DAVIVIENDA AHORROS
Nro.472800089857

PAGO PSE

https://www.zonapagos.com/t_Delostresyoliva
Debita desde tu cuenta sin costo adicional.

LINK DE PAGO

Para pagos con Tarjeta de Crédito
Solo necesitamos un correo para
poder generarlo.

EN EL RESTAURANTE

Contamos con Datáfonos y recibimos efectivo.

BANCOLOMBIA AHORROS
Nro. 58200000996



*Nuestros mensajeros no están
autorizados a recibir efectivo.