

# De Los Tres y Olivia

MENU  
SEMANAL

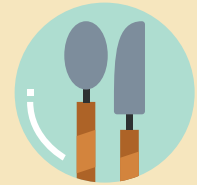

## ENTRADAS

---

TIRADITO AL AJI AMARILLO

CAUSA LIMEÑA

SOPITA A LA CRIOLLA

## FUERTES

---

POLLITO SALTADO AL WOK

CERDO AL HORNO CON LENTEJAS CREMOSAS

CEBICHE DE PESCADO AL OLIVO

RAVIOLES DE QUESO CON PESTO DE ALBAHACA

MILANESA DE POLLO CON SPAGUETTI AL POMODORO

Vigencia: Del 14.12 al 20.12

**ENTRADA + FUERTE + POSTRE DE LA CASA: \$25,000**

"LA FAMILIA" X4 (MISMAS REFERENCIAS): \$95,000

"EL FAMILION" X6 (MISMAS REFERENCIAS): \$130,000

PEDIDOS HASTA LAS 4:00PM PARA EL MISMO DÍA

\*PRECIOS NO INCLUYEN DOMICILIO



+57 3214597351

# BEBIDAS

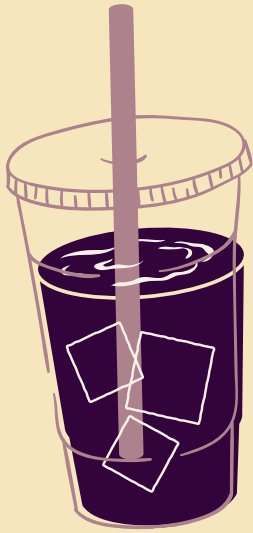

CHICHA  
MORADA 100%  
NATURAL  
\$ 6,000

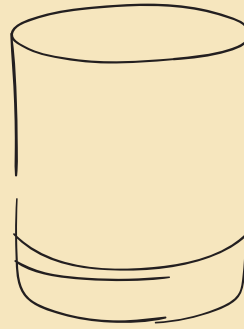

PISCO SOUR  
\$ 25,000  
(X2 PARA LICUAR  
EN CASA CON  
CUBOS DE HIELO)



AGUA  
CON/SIN  
GAS  
\$ 4,000



CERVEZAS  
\*CLUB  
COLOMBIA  
5,500  
\*IMPORTADAS  
8,500

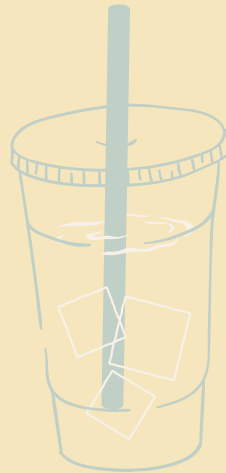

SANA TODO  
BEBIDA DE LA  
CASA A BASE  
DE LIMONARIA,  
MANZANILLA Y  
PIÑA  
\$ 8,000

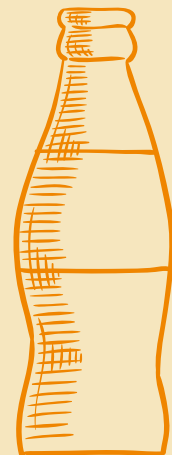

GASEOSAS  
\*COCA COLA  
\*COCA COLA ZERO  
\*GINGER  
\$ 3,500

# POSTRES



ALFAJORES  
Uni: \$ 2,000



TORTA TRES LECHE DE AREQUIPE  
\$ 7,500 - 20,000 - 30,000



SUSPIRO LIMEÑO  
\$ 7,500 - 20,000 - 30,000

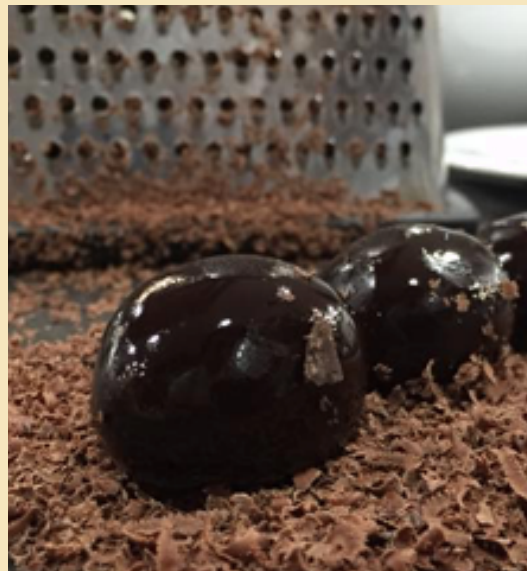

TRUFAS LIMEÑAS  
Uni: \$ 2,000



CROCANTE DE MANZANA  
\$ 7,500 - 20,000 - 30,000



PYE DE LIMON  
\$ 7,500 - 20,000 - 30,000



TORTA HUMEDA DE CHOCOLATE  
\$ 7,500 - 20,000 - 30,000

# ESTAS SON NUESTRAS FORMAS DE PAGO

BENDITA FÁBRICA DE SUEÑOS S.A.S  
NIT: 900791206-8  
DIR: CALLE 80 12A-05

---

DAVIVIENDA AHORROS  
Nro.472800089857

PAGO PSE  
[https://www.zonapagos.com/t\\_Delostresyoliva](https://www.zonapagos.com/t_Delostresyoliva)  
Debita desde tu cuenta sin costo adicional.

LINK DE PAGO  
Para pagos con Tarjeta de Crédito  
Solo necesitamos un correo para  
poder generarlo.

EN EL RESTAURANTE  
Contamos con Datáfonos y recibimos efectivo.

BANCOLOMBIA AHORROS  
Nro. 58200000996



\*Nuestros mensajeros no están autorizados a recibir efectivo.