

ESTÉTICA AVANZADA Y SPA

Beauty Liz

ESTÉTICA AVANZADA & SPA

CATÁLOGO



Beauty Liz

ESTÉTICA AVANZADA & SPA

Introducción

Resaltar tu propia belleza es nuestra misión

ULTRAFORMER

Es un dispositivo de ultrasonido focalizado de alta intensidad (HIFU) utilizado en tratamientos estéticos no invasivos.

Este equipo se usa principalmente para la reafirmación de la piel y la mejora del contorno facial y corporal.

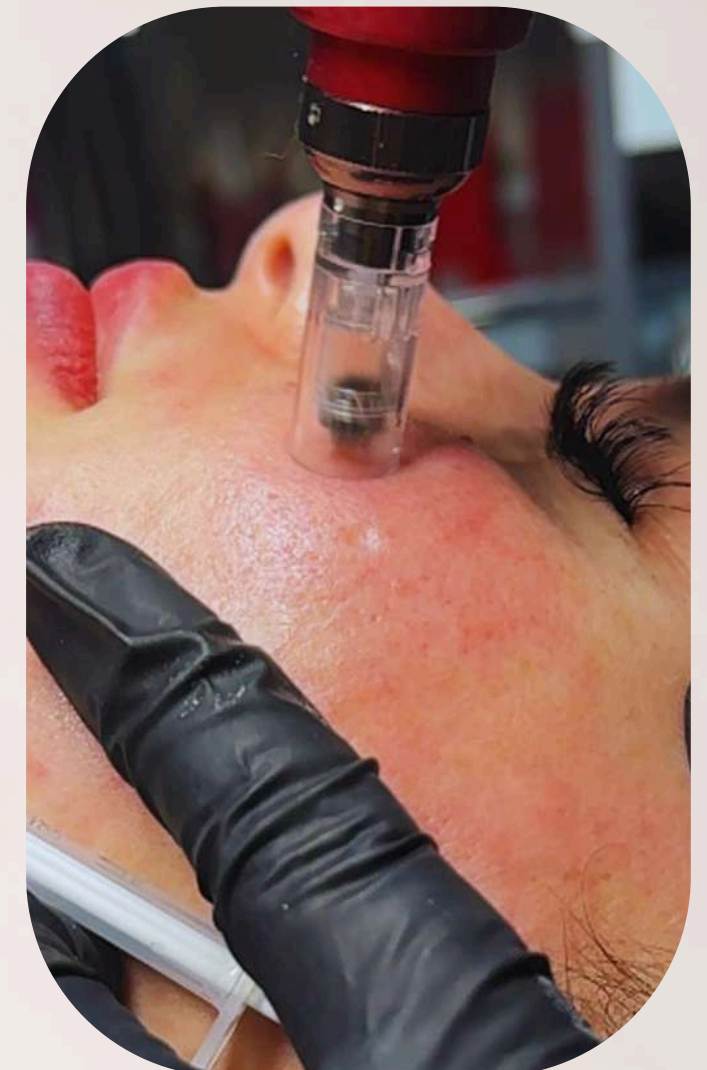
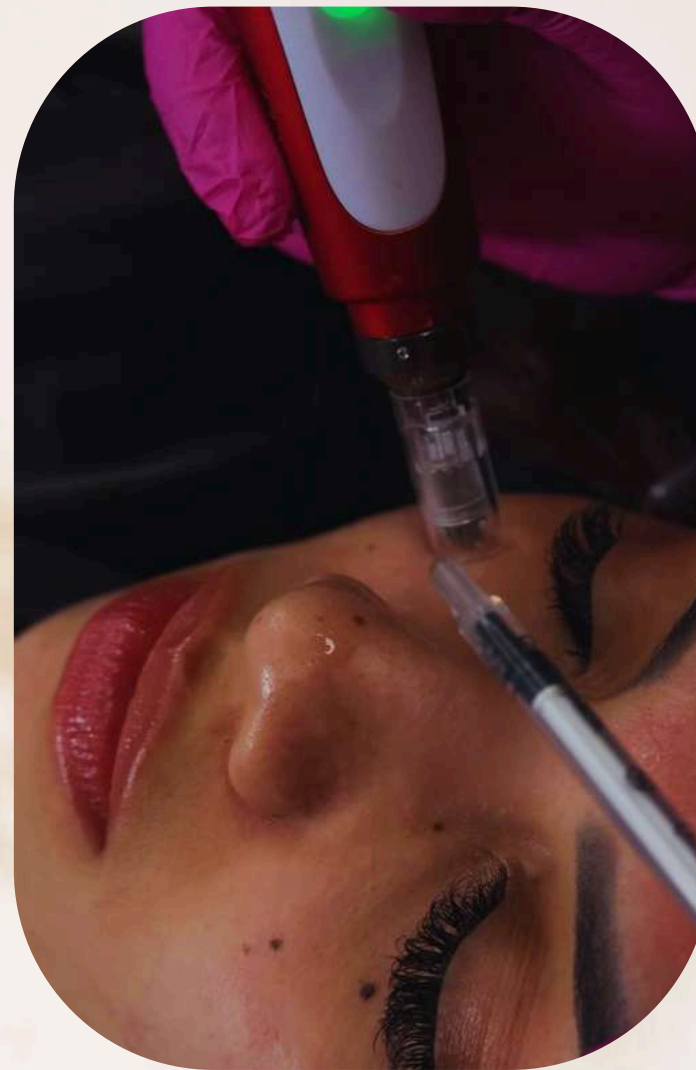

SKINBOOSTER

Es un tratamiento estético que implica la aplicación de ácido hialurónico en la piel con un dispositivo llamado Dermapen para mejorar la hidratación, la textura y la elasticidad.

BBGLOW

Mejora el tono y la luminosidad de la piel mediante la aplicación de una fórmula de péptidos Coreanos.



BLACKPEEL

Tratamiento de Detoxificación y Limpieza Profunda por medio del carbón activado que actúa como un absorbente de impurezas, toxinas y excesos de sebo, limpiando profundamente los poros y dejando la piel más fresca.

LIMPIEZA FACIAL

Es un tratamiento básico y fundamental en el cuidado de la piel que se centra en la eliminación de impurezas, exceso de grasa y células muertas para mantener la piel limpia y saludable.



CRIOTERAPIA FACIAL

Es un tratamiento estético avanzado que combina la aplicación de frío con la radiofrecuencia para mejorar la apariencia de la piel.

Este procedimiento está diseñado para estimular la producción de colágeno y elastina, mejorar la textura de la piel y proporcionar un efecto lifting.



Botox

Tratamiento estético que utiliza la toxina botulínica tipo A para reducir temporalmente la aparición de arrugas y líneas de expresión.

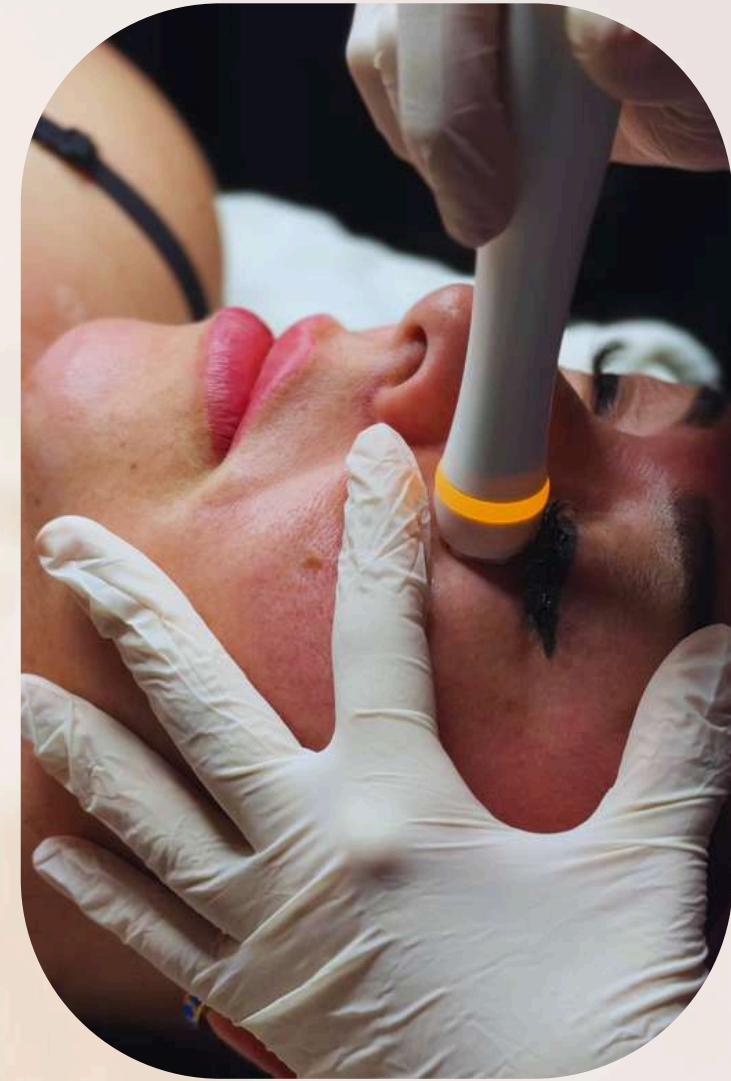

MORFEO

Combina dos tecnologías avanzadas: radiofrecuencia fraccionada y microneedling. Este enfoque busca mejorar la apariencia de la piel al trabajar en múltiples capas de la dermis.

BLEFAROPLASTIA NO QUIRURGICA

Es un procedimiento no invasivo diseñado para rejuvenecer los párpados y reducir la flacidez y las arrugas alrededor de los ojos. Utiliza tecnología de plasma para lograr efectos similares a los de una blefaroplastia quirúrgica, pero sin necesidad de cirugía.



LIFTING FACIAL

Es un tratamiento estético, no invasivo que utiliza tecnología de plasma pen para mejorar la apariencia de la piel.

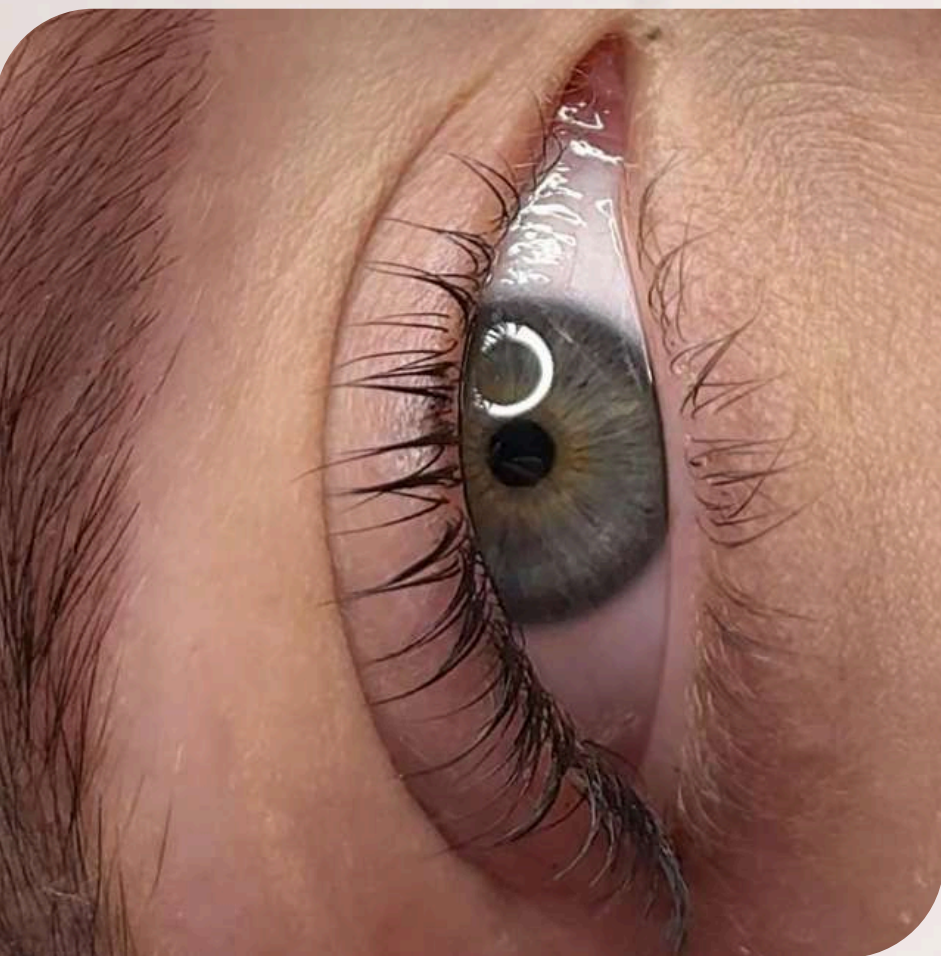

LASHLIFTING

Eleva y riza las pestañas naturales para crear un efecto de mayor curvatura y longitud.



HIDRAGLOSS

Es un tratamiento que se enfoca en mejorar la hidratación, volumen y apariencia general de los labios.

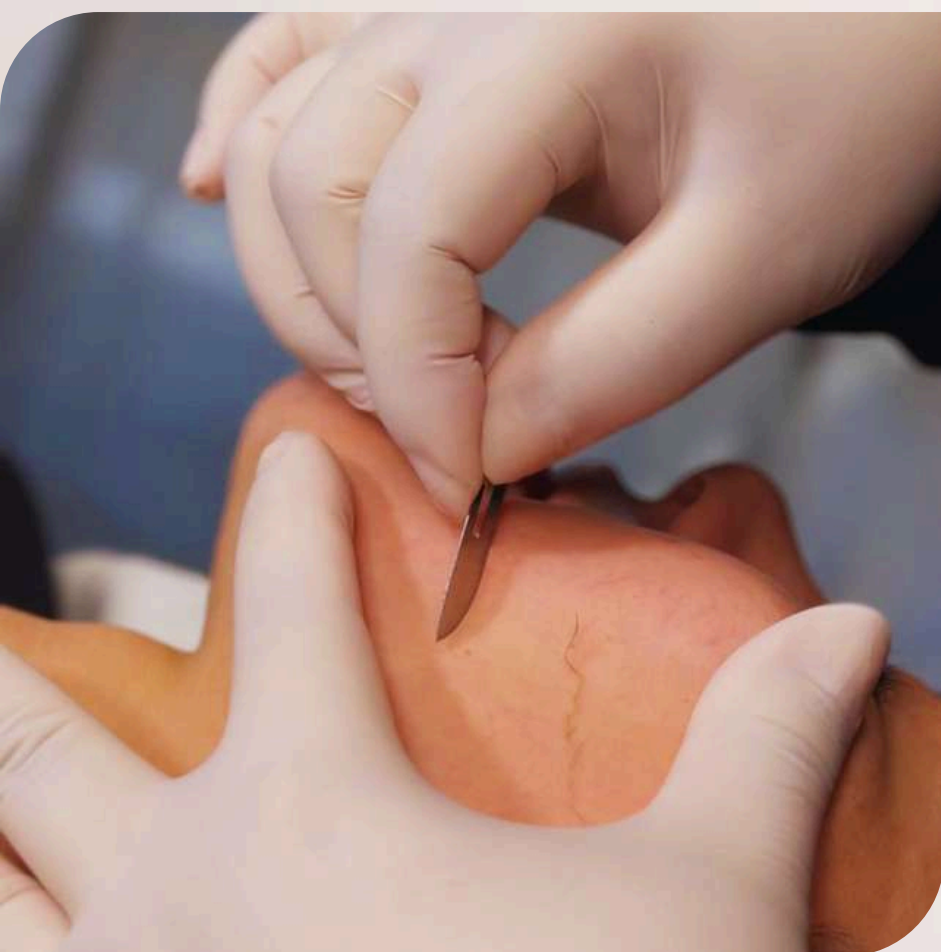

DERMAPLANING

Es un tratamiento facial que utiliza una herramienta de cuchilla estéril para exfoliar la capa superior de la piel, eliminando células muertas y vello facial fino.



FOTOTERAPIA

Se utiliza diferentes tipos de luz para tratar una variedad de condiciones de la piel y promover la salud general.



DISEÑO+ PERFILADO DE CEJAS

Busca dar forma y definición a las cejas, bien ejecutado puede realzar significativamente tu apariencia y proporcionar un look más cuidado y armonioso.



BROW LAMINATION

Es un tratamiento estético que transforma las cejas al alinear y fijar los vellos en su lugar.



BROW REPAIR

Restaura y mejora la salud de las cejas, especialmente después de procesos de tintura, depilación excesiva o daños.

MICRO PELO A PELO

Phibrows, Boldbrows y Nanoblading. Se dibuja cada pelo de forma individual



PHISHADING

Técnica combinada pelo a pelo con efecto polvo.



SHADOW

Es una técnica de micropigmentación que crea un efecto de sombra suave y degradado.

DELINEADO DE OJOS



SOFLINER

Es un tratamiento de maquillaje semipermanente diseñado para proporcionar una línea de delineador que realza la forma y el contorno de los ojos.



ESTANDAR

Es una técnica de maquillaje que utiliza pigmentos semipermanentes para crear una línea definida a lo largo de la línea de las pestañas.

MICROLIPS



NEUTRALIZACIÓN

Es una técnica que se realiza para equilibrar y modificar el tono de los labios, haciéndolos más naturales y uniformes.

TINTE

Es una técnica de micropigmentación utilizada para mejorar la apariencia de los labios, proporcionando color, forma y definición de manera semipermanente.

CRIOLIPOLISE

Es un tratamiento estético no invasivo que utiliza el frío para eliminar células de grasa localizada.



VELA SLIM

Utiliza una combinación de tecnologías como la radiofrecuencia, la luz infrarroja, el masaje mecánico y la succión.

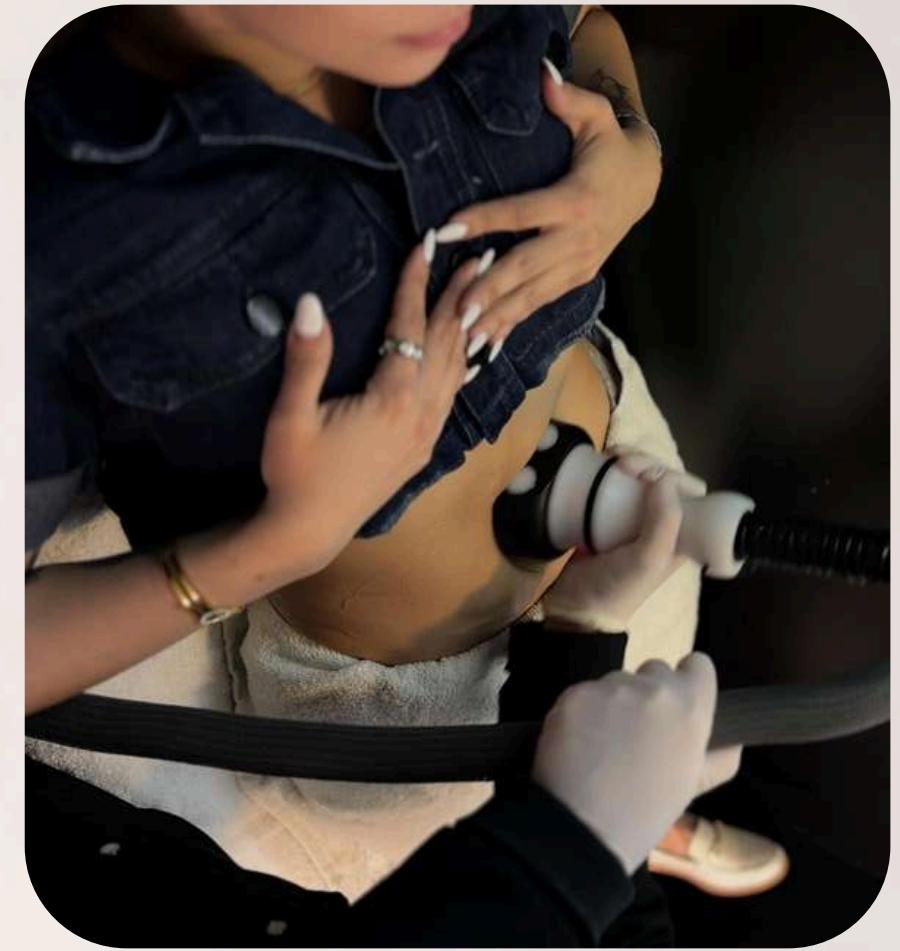

VELA SCULPTING III

Es un tratamiento estético no invasivo que reduce la celulitis, modela el cuerpo y reafirma la piel.



CRIOPAPADA

Es un tratamiento estético especializado en la reducción de grasa debajo del mentón, conocido como papada, utilizando tecnología de criolipólisis

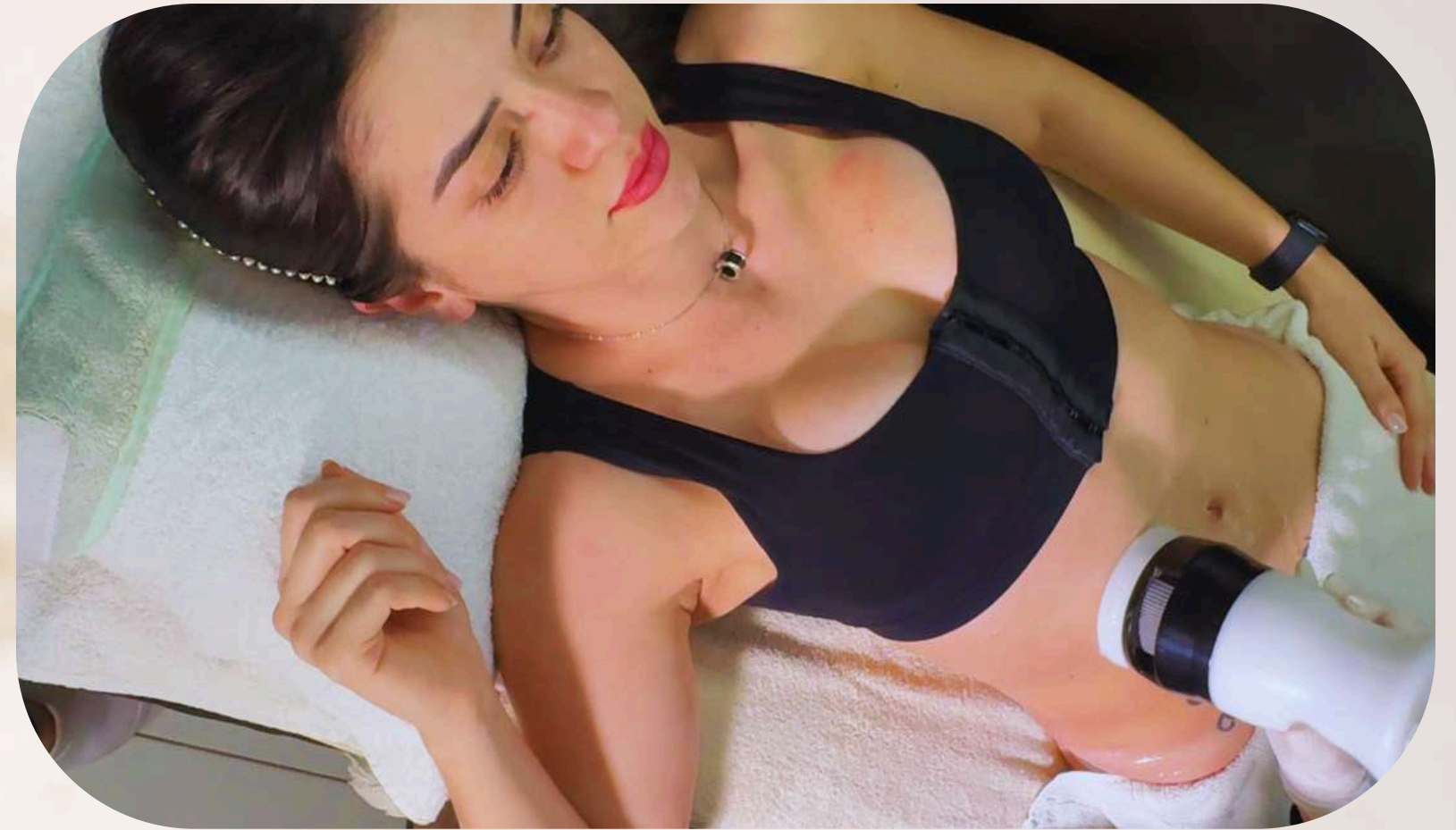
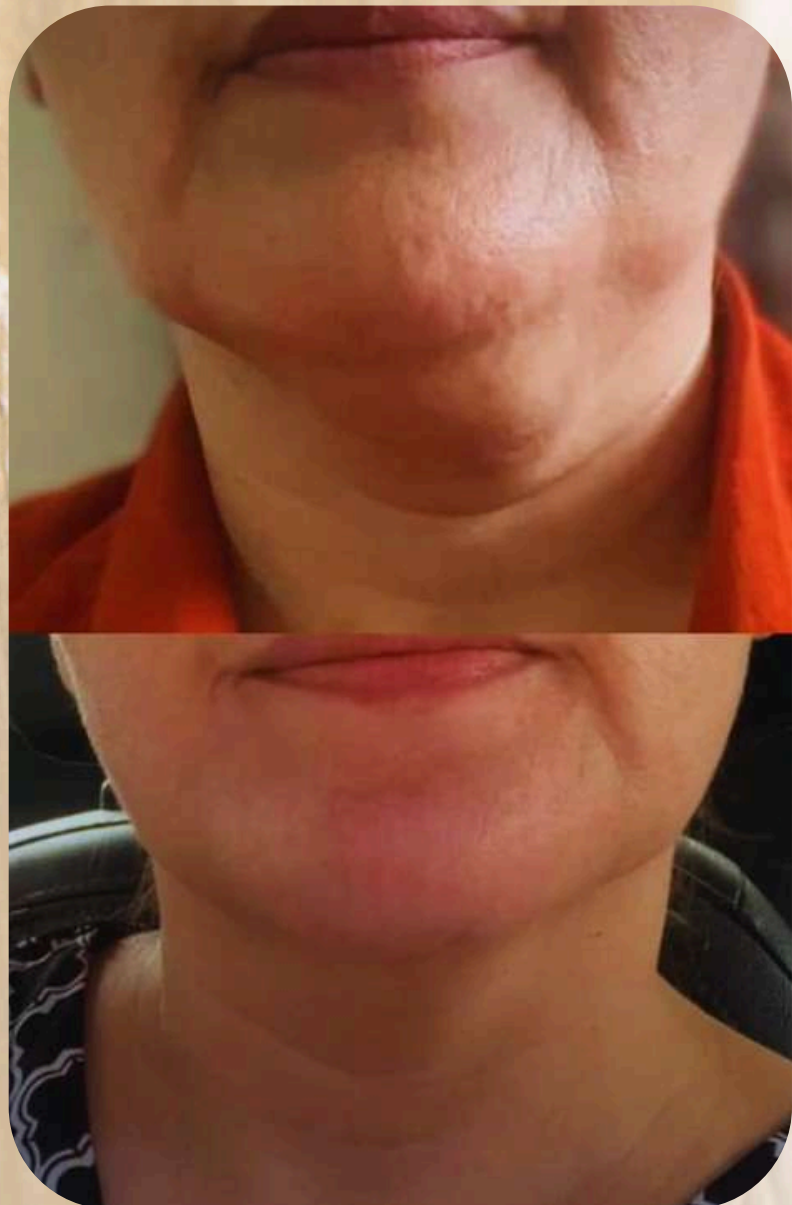

HIMFU CORPORAL

Es una terapia que combina frío y calor produciendo un shock térmico que genera un lifting instantáneo mejorando el aspecto de la piel haciendo que luzca radiante , firme y luminosa desde la primer sesión .

ULTRAFORMER CORPORAL

Es un dispositivo de ultrasonido que utiliza energía de alta intensidad para el tratamiento estético. Se enfoca en la reducción de grasa localizada y la mejora de la firmeza de la piel.

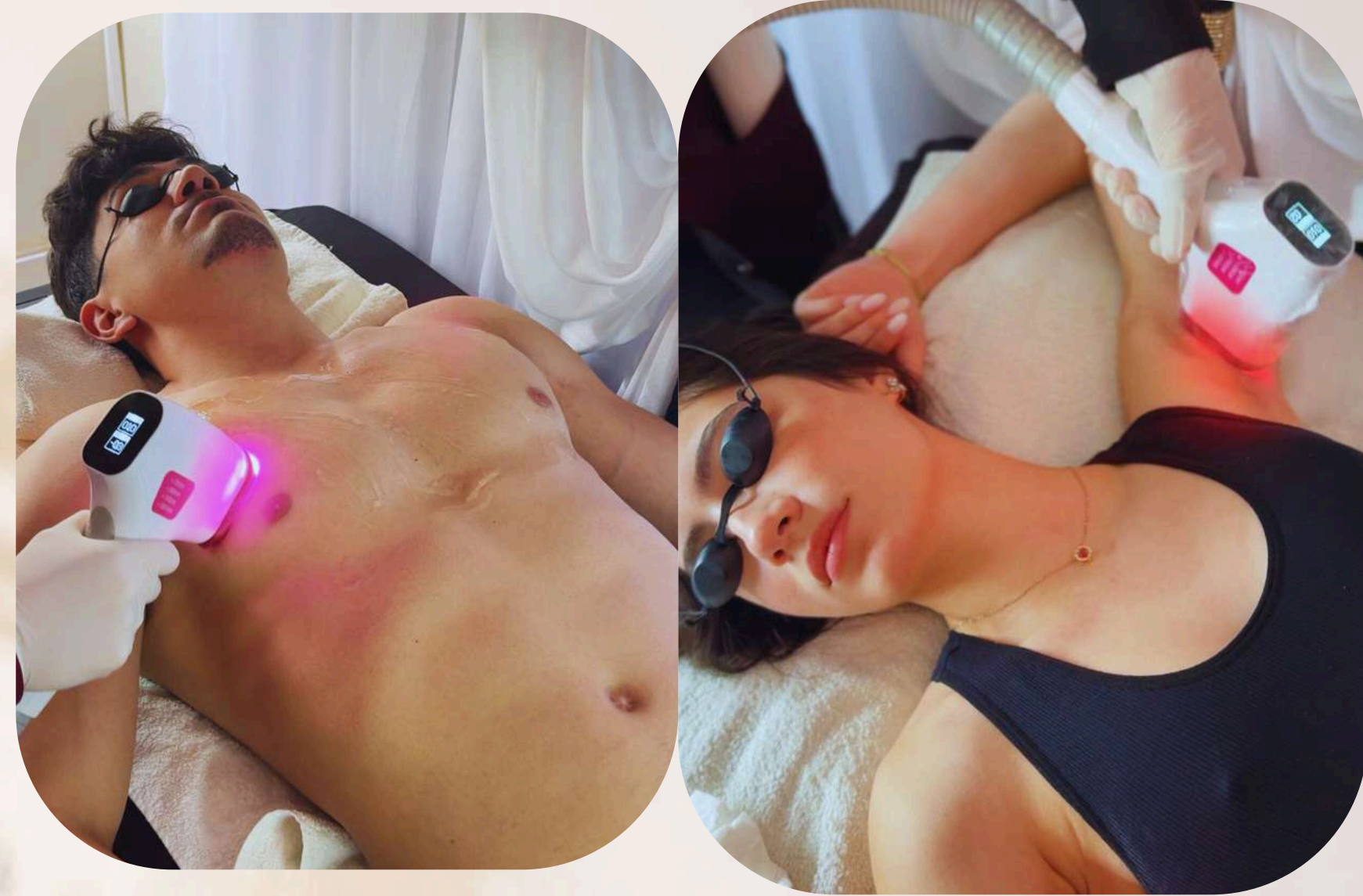

DEPILACIÓN LÁSER

Es un método popular para la eliminación del vello no deseado utilizando tecnología de láser de cuatro longitudes de onda sistema frío.



VACUUM

Tecnología que utiliza succión para mejorar la apariencia de la piel y el contorno corporal.

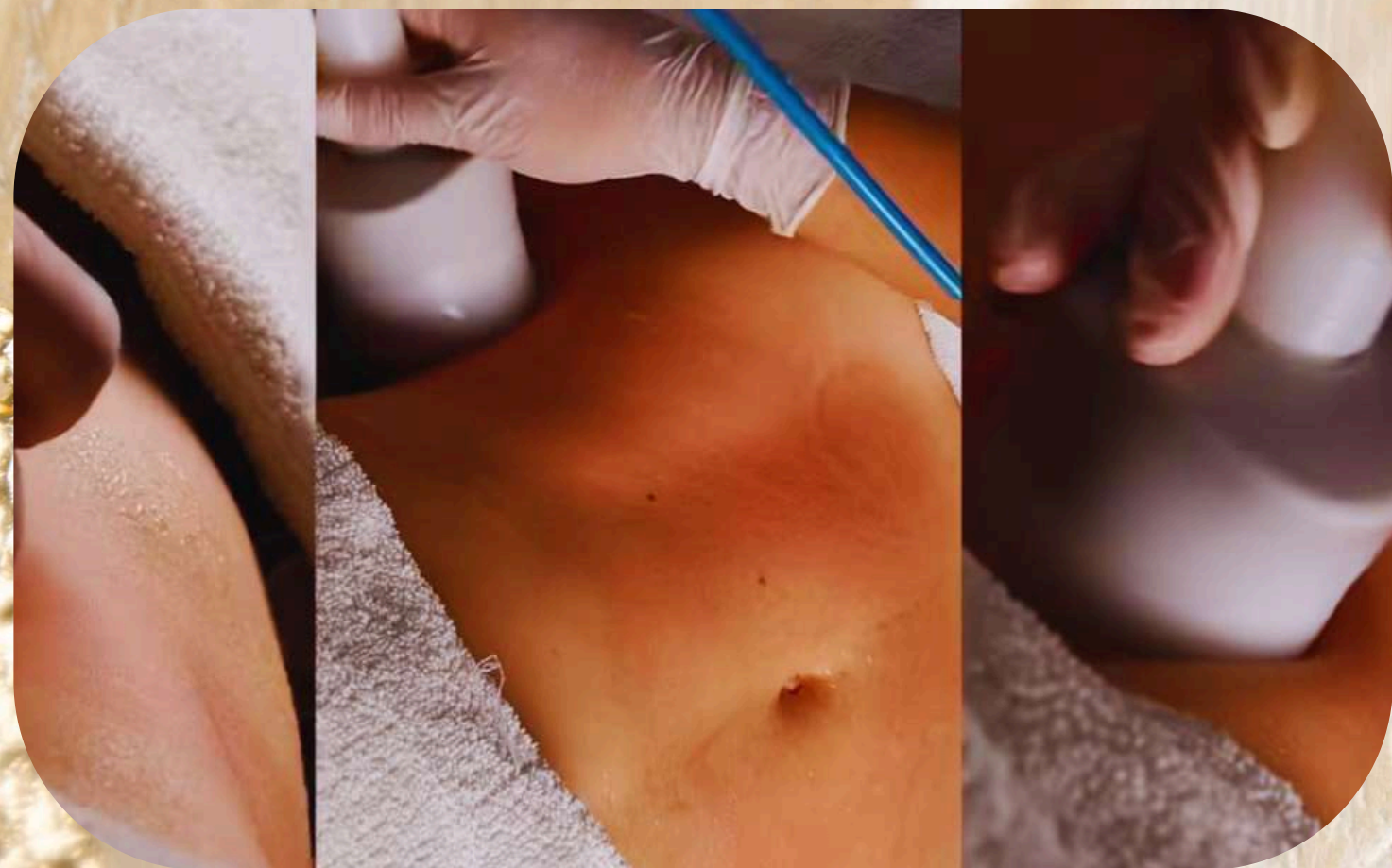

RADIOFRECUENCIA

Utiliza ondas electromagnéticas para calentar las capas profundas de la piel, lo que estimula la producción de colágeno y elastina, además de ofrecer otros beneficios estéticos.

MORFEO CORPORAL

El dispositivo tiene una serie de microagujas que penetran en las capas profundas de la piel mientras emite energía de radiofrecuencia, proporcionando un tratamiento efectivo para la firmeza y el contorno corporal.

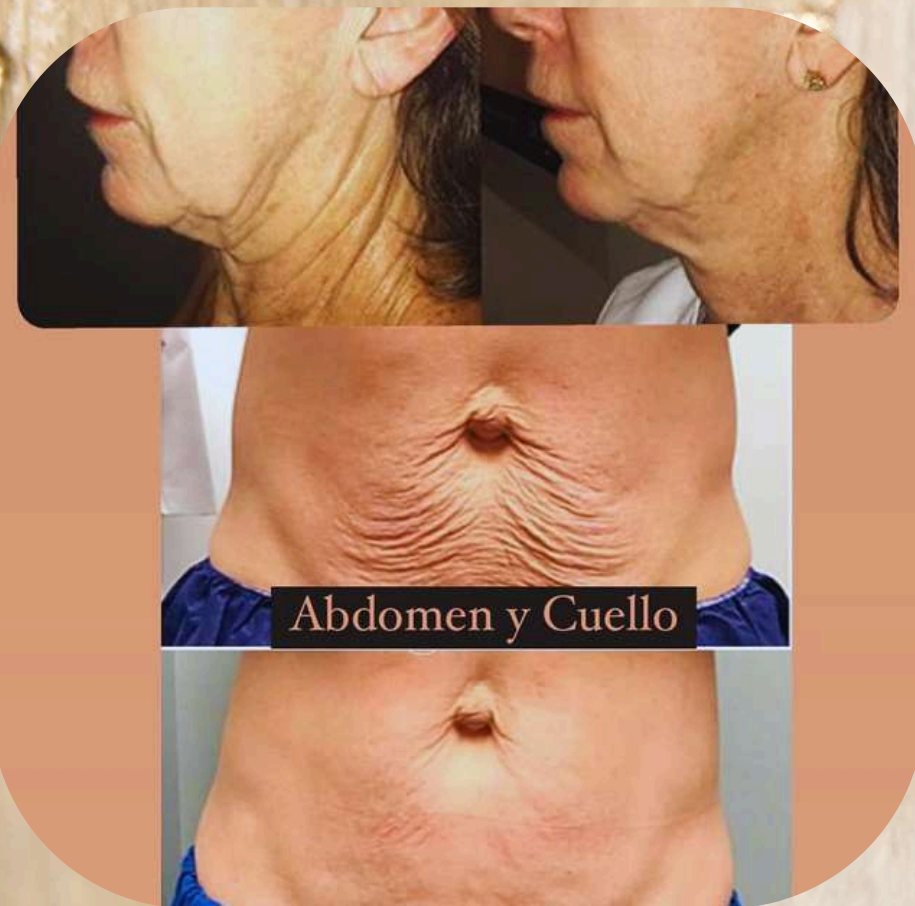

PUMP UP

Se refiere a tratamientos estéticos diseñados para mejorar la apariencia y el contorno de los glúteos. Estos tratamientos buscan aumentar el volumen, mejorar la firmeza y definir la forma de los glúteos.

REMOCIÓN DE TATUAJES

Este procedimiento utiliza tecnología láser para fragmentar la tinta del tatuaje, permitiendo que el cuerpo la elimine naturalmente.



REMOCIÓN DE MANCHAS

Láser que emite pulsos de luz que se absorben por las células pigmentadas de la piel, rompiendo el pigmento en partículas más pequeñas que el cuerpo elimina gradualmente.



BLANQUEAMIENTO ÍNTIMO

Es un procedimiento estético que se utiliza para aclarar la piel en las áreas íntimas, como los genitales y la zona del bikini



BLANQUEAMIENTO DE AXILAS

Es un procedimiento estético que se utiliza para aclarar la piel en la zona de las axilas. Esta área a menudo presenta pigmentación oscura debido a diversos factores como la fricción, el uso de desodorantes, la depilación, o la acumulación de células muertas.



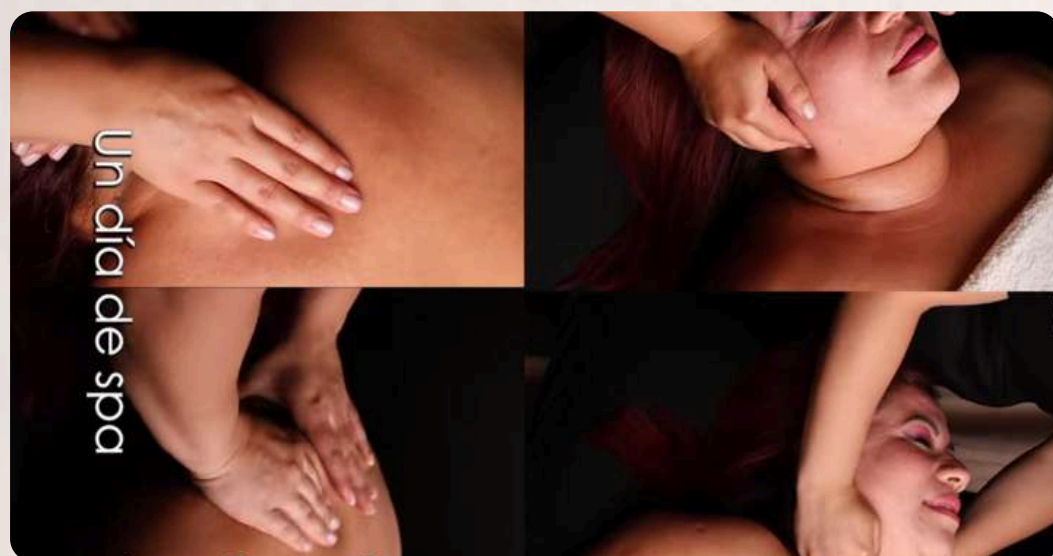

MASAJE RELAJANTE

Terapia manual diseñado para reducir el estrés, aliviar la tensión muscular y promover una sensación general de bienestar.



MASAJE REDUCTOR

Técnica especializada que se enfoca en reducir la grasa localizada y mejorar la apariencia del contorno corporal.

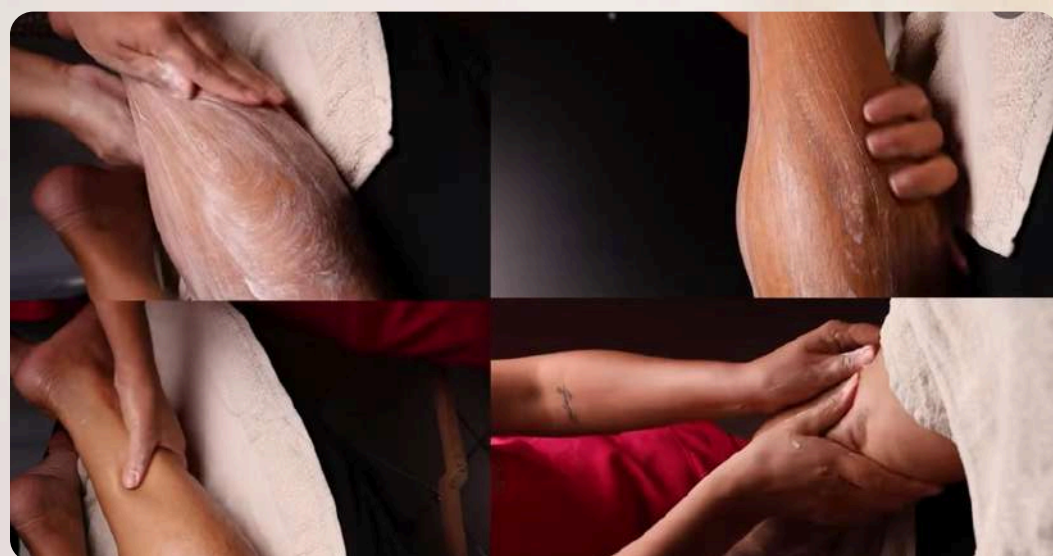

MASAJE DESCONTRACTURANTE

Masaje terapéutico especializada en aliviar la tensión muscular y tratar contracturas, que son áreas de rigidez y dolor en los músculos.

ACUPUNTURA

Es una técnica de la medicina tradicional china que se basa en la inserción de agujas finas en puntos específicos del cuerpo para tratar diversas condiciones de salud y promover el bienestar general



FISIOTERAPIA

Tratamiento, prevención y manejo de trastornos físicos y funcionales mediante el uso de técnicas y ejercicios específicos. Su objetivo principal es mejorar la movilidad, aliviar el dolor, y restaurar la funcionalidad y calidad de vida de los pacientes.



HOF ARMONIZACIÓN FACIAL

Es un conjunto de técnicas estéticas utilizadas para mejorar la apariencia del rostro y lograr una mayor simetría y equilibrio en sus rasgos. Esta práctica busca resaltar la belleza natural del individuo mediante procedimientos no quirúrgicos o mínimamente invasivos.



RELLENO DE LABIOS

Se utiliza para mejorar el volumen, la forma y la definición de los labios.



RINOMODELACIÓN

Es un procedimiento estético no quirúrgico diseñado para mejorar la forma y el perfil de la nariz sin necesidad de cirugía invasiva. Utiliza técnicas y materiales específicos para modificar la apariencia de la nariz y corregir imperfecciones menores.



RELLENO NASOGERIANOS

Es un procedimiento estético diseñado para reducir la apariencia de las líneas profundas que se extienden desde la base de la nariz hasta las comisuras de la boca.



RELLENO MENTÓN

Es un procedimiento estético no quirúrgico que busca mejorar la forma, el volumen y la proyección del mentón.



RELLENO MEJILLA

Es un procedimiento estético no quirúrgico que se utiliza para aumentar el volumen y mejorar la definición de las mejillas.





HILOS TENSOIRES

Son una técnica de rejuvenecimiento facial y corporal no quirúrgica que utiliza hilos especiales para levantar, tensar y remodelar la piel.

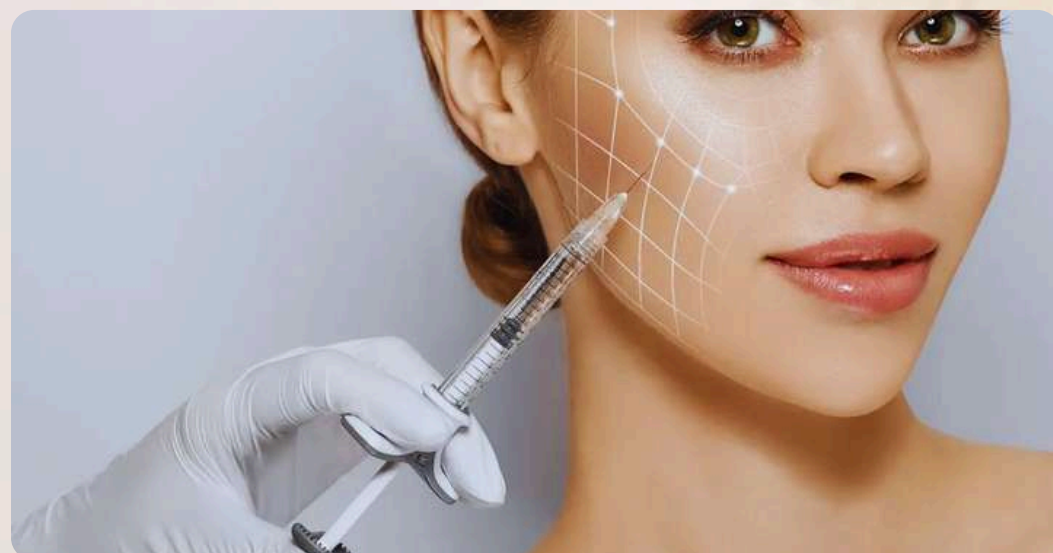

BIOESTIMULADORES

Son tratamientos estéticos que utilizan sustancias para estimular la producción natural de colágeno y elastina en la piel, mejorando su firmeza, elasticidad y apariencia general.



SUEROTERAPIA

También conocida como terapia de suero o infusión intravenosa, es un tratamiento que consiste en la administración de soluciones líquidas a través de una vía intravenosa para proporcionar una serie de beneficios tanto a nivel estético como de salud general.

A close-up photograph of a wooden surface, likely a piece of furniture or a decorative panel, featuring intricate gold leaf patterns. The gold leaf is applied in several distinct, overlapping shapes, including a large, irregular shape on the left and a smaller, more defined shape on the right. The wood grain is visible, and the gold leaf has a shimmering, metallic texture. The background is a soft, out-of-focus light beige color.

Turnos solo con agendamiento.