



---

# PIZZA

## CLÁSICAS

*Con masa en base a una mezcla de harinas integrales, por lo que podrás disfrutar sin culpa.*

**REGINA** **8.500**

*Salsa pomodoro, Fior di latte, Albahaca, Queso Grana Padano y Oliva extra virgen.*

**COLOMBINA** **10.200**

*Salsa pomodoro, Fior di latte, Salame Napoli, Pepperoni Napoli, Queso Grana Padano y Oliva extra virgen.*

**MAGDALENA** **10.500**

*Salsa pomodoro, Fior di latte, Láminas de Ajo, Pepperoni Americano, Aceitunas verdes y negras, Queso Grana Padano y Oliva extra virgen.*

**VALENTINO** **11.900**

*Salsa pomodoro, Fior di latte, Prosciutto, Queso Grana Padano, Oliva extra virgen y Rúcula.*

**SOFÍA** **10.800**

*Salsa pomodoro, Fior di latte, Chorizo Criollo, Pimentón rojo, Aceitunas verdes, Queso Grana Padano y Oliva extra virgen,*

**LA PIZZA DE JOSE** **11.900**

*Salsa pomodoro, Fior di latte, Prosciutto, Aceitunas verdes, Láminas de Ajo y Oliva extra virgen.*





---

# PIZZA

## VEGETARIANAS

**MARIANA** **7.000**

*Salsa pomodoro, Láminas de Ajo, Orégano y Oliva extra virgen.*

**MONTESCO** **10.500**

*Salsa pomodoro y quesos Fior di latte, Pecorino Romano, Gorgonzola y Grana Padano. Oliva extra virgen y Albahaca.*

**FIORE** **11.500**

*Salsa pomodoro, Fior di latte, Pimentón Rojo, Alcachofas, Portobello, Queso Grana Padano, Oliva extra Virgen y Rúcula.*

**ROMINA** **11.500**

*Salsa pomodoro, Fior di latte, Espárragos grillados, Portobello, Queso Grana Padano y Oliva extra Virgen.*

## INGREDIENTES EXTRA

**Verduras** **1.000**

Albahaca, Rúcula, Portobello, Espárragos grillados, Pimentón Rojo, Aceitunas Verdes, Aceitunas Negras, Láminas de Ajo, Alcachofas.

**Proteína** **1.200**

Salame Napoli, Pepperoni Napoli, Pepperoni Americano, Chorizo criollo.

**Prosciutto** **1.500**

**Extra Queso Fior di Latte** **1.000**

**Queso Vegano** **1.200**





---

## ALMUERZO

DISPONIBLE ENTRE  
LAS 13:00 Y 15:00 HRS  
LUNES A VIERNES

### ENSALADAS **7.500**

#### **Ensalada César (Pollo o Camarón)**

Mix de hojas verdes, Pollo o Camarón, Crutones, Parmesano y dressing César.

#### **Ensalada Júpiter**

Mix de hojas verdes, Queso Fior di Latte, Tomates Cherry con Limoneta.

### ARMA TU MENÚ **9.500**

#### **Escoge un principal entre:**

Pollo a la Plancha, Milanesa de Carne, Milanesa de Pollo, Carne Grillada (abastero), Albóndigas al Pomodoro, Camarón al Ajillo, Merluza Frita, Salmón a la Plancha o Salteado de Verduras (vegetariano).

#### **Escoge un acompañamiento entre:**

Quinoa, Cus Cus, Mix de Hojas Verdes, Puré Rústico, Arroz Basmati, Papas Mayo o Papas Fritas.

Si armas tu menú, recibirás también una sopa o ensalada pequeña de entrada y una jarra de agua saborizada.

### MENÚ + CAFÉ + TROZO TORTA **11.000**





---

## POSTRES

|  |              |
|--|--------------|
| <b>CHEESECAKE DE MARACUYÁ</b>  | <b>4.900</b> |
| <b>TIRAMISÚ</b>  | <b>4.900</b> |
| <b>TRIFLE DE FRUTOS ROJOS</b>  | <b>4.900</b> |
| <b>BROOKIES</b><br>(Brownie con base de galleta) y helado)                     | <b>4.900</b> |
| <b>TROZO DE TORTA</b><br>Del día   | <b>3.500</b> |
| <b>HELADO (2 bolitas)</b><br>Avellana<br>Mazapán Pistacho<br>Cookies and Cream | <b>3.500</b> |

---



# SOLO PARA MÍ O PARA TOD@S

**CARTA TARDE, DISPONIBLE DESDE LAS  
17:00 hrs.**

**JOSEPH BURGER 7.600**

*Hamburguesa casera, queso cheddar,  
tocino y papas fritas.*

**DIOS MARTE 9.000**

*Albóndigas x7, porción de papas rústicas  
sazonadas, salsa marinada, pomodoro  
y pan de ajo.*

**DIOSA JUNO 9.000**

*4 porciones de tortilla de pescado con  
rúcula y mayonesa chipotle.*

**TABLA DIANA 12.300**

*Tabla Mexicana que incluye 150gr carne,  
150gr de pollo, verduras asadas, guacamole y  
tortillas.*

**BRUSQUETAS DE MINERVA**

*Puedes seleccionar de las siguientes  
variedades:*

*Tomates asados, Fior di Latte, Prosciutto  
y pesto de Albahaca.*

*Babaganaush berenjena, cebolla asada  
y aceitunas verdes.*

*Mayonesa de cilantro, palta, champiñón  
y queso Grana Padano.*

*Mayonesa de aceitunas moradas, espárragos  
y queso mozzarella.*

**X2 \$4300**

**X3 \$6200**

**X4 \$7900**

**Porción Papas Fritas 400gr. 3.900**

**Porción Papas Júpiter 400gr. 5.500**

*Acompañadas de una salsa de queso blanca,  
champiñones, tocino y perejil.*



# BAR

## SIN ALCOHOL

|  |              |
|--|--------------|
| <b>AGUAS (250 ml)</b><br>Con y sin gas   | <b>1.500</b> |
| <b>BEBIDA (LATA 350 CC)</b><br>Coca cola original, zero y light,<br>Ginger Ale, Ginger Ale zero, | <b>1.500</b> |
| <b>LIMONADAS</b><br>Tradicional  | <b>3.500</b> |
| Menta Jengibre   | <b>3.900</b> |
| Sabores (Frambuesa ó Maracuyá).  | <b>3.900</b> |
| <b>JUGOS NATURALES</b><br>Frambuesa, Mango, Maracuyá.  | <b>3.400</b> |
| <b>JUGO NATURAL DEL DÍA</b>  | <b>3.900</b> |
| <b>BEBIDAS PREMIUM</b><br>Tónica, Ginger Beer  | <b>3.000</b> |
| <b>PIÑA COLADA SIN ALCOHOL</b>   | <b>5.000</b> |

## CERVEZA

|  |              |
|--|--------------|
| <b>SHOP MAHOU 5 ESTRELLAS</b><br>COPA (330 ml) | <b>3.900</b> |
| PINTA (475 ml)                                 | <b>5.000</b> |
| <b>SIN ALCOHOL 0,0 MAHOU TOSTADA (330 ml)</b>  | <b>3.600</b> |
| <b>NACIONALES (475 ml)</b>                     | <b>4.900</b> |
| <b>IMPORTADA (330 ml)</b>                      | <b>4.500</b> |

Transforma tu cerveza en Michelada por solo 1.000

## VINO

|  |               |
|--|---------------|
| <b>ODFJELL BOTELLA CAPITULO</b><br>BLEND |               |
| COPA                                     | <b>4.800</b>  |
| BOTELLA                                  | <b>20.000</b> |
| <b>ESPUMANTE</b><br>COPA                 | <b>4.500</b>  |
| COPA CHILLA                              | <b>5.000</b>  |
| BOTELLA                                  | <b>15.500</b> |



# BAR

## COCTELERÍA DE AUTOR

|                   |       |
|-------------------|-------|
| VENUS SPRITS      | 7.200 |
| VULCANO MULE      | 7.200 |
| MOSCOW MULE       | 7.200 |
| CÓCTEL AUTOR      | 7.200 |
| Déjate sorprender |       |

## COCTELERÍA SPRITZ

|              |       |
|--------------|-------|
| APEROL       | 5.500 |
| RAMAZZOTTI   | 5.500 |
| MILANO       | 5.200 |
| ST GERMAIN   | 7.000 |
| SAUCO SPRITZ | 6.800 |

## COCTELERÍA CLÁSICA

|                           |       |
|---------------------------|-------|
| KIR ROYAL                 | 5.000 |
| PISCO SOUR NACIONAL       | 4.500 |
| PISCO SOUR PERUANO        | 4.800 |
| PISCO SOUR CATEDRAL       | 8.800 |
| PISCO SOUR SABORES        | 4.800 |
| *Preguntar disponibilidad |       |

MOJITO TRADICIONAL 4.900

MOJITO SABORES 4.900  
Frambuesa, Mango, Maracuyá

TEQUILA MARGARITA 5.000

DAIQUIRI SABORES 4.900  
Límón, Frambuesa, Mango, Maracuyá

NEGRONI 6.900

TOM COLLINS 5.000

MARTINI DRY 6.000

CAIPIRIÑA 5.800

CAIPIROSKA 6.000

COSMOPOLITAN 6.000

PIÑA COLADA 4.900



# BAR

---

## JARRAS

|                        |        |
|------------------------|--------|
| APEROL SPRITZ          | 15.000 |
| RAMAZZOTTI SPRITZ      | 16.500 |
| SANGRÍA                | 14.000 |
| BORGOÑA                | 12.500 |
| SANGRÍA O BORGOÑA COPA | 5.500  |

## DESTILADOS

|                                |       |
|--------------------------------|-------|
| PISCO ALTO DEL CARMEN 35°      | 4.500 |
| PISCO ALTO DEL CARMEN 40°      | 5.000 |
| PISCO AÑEJADO VALLE LUNA 40°   | 6.000 |
| PISCO ARTESANAL VALLE LUNA 40° | 6.000 |
| VODKA ABSOLUTE BLUE            | 6.500 |
| VODKA GREY GOOSE               | 6.900 |
| GIN BOMBAY SPHIRE              | 6.500 |
| GIN CARPINTERO NEGRO           | 6.900 |
| WHISKY BLACK LABEL             | 7.500 |
| JACK DANIELS #7                | 7.900 |

|                    |       |
|--------------------|-------|
| TEQUILA SENDA REAL | 4.000 |
| JAGERMEISTER       | 5.000 |

Agrega tu bebida Premium por solo 1.500

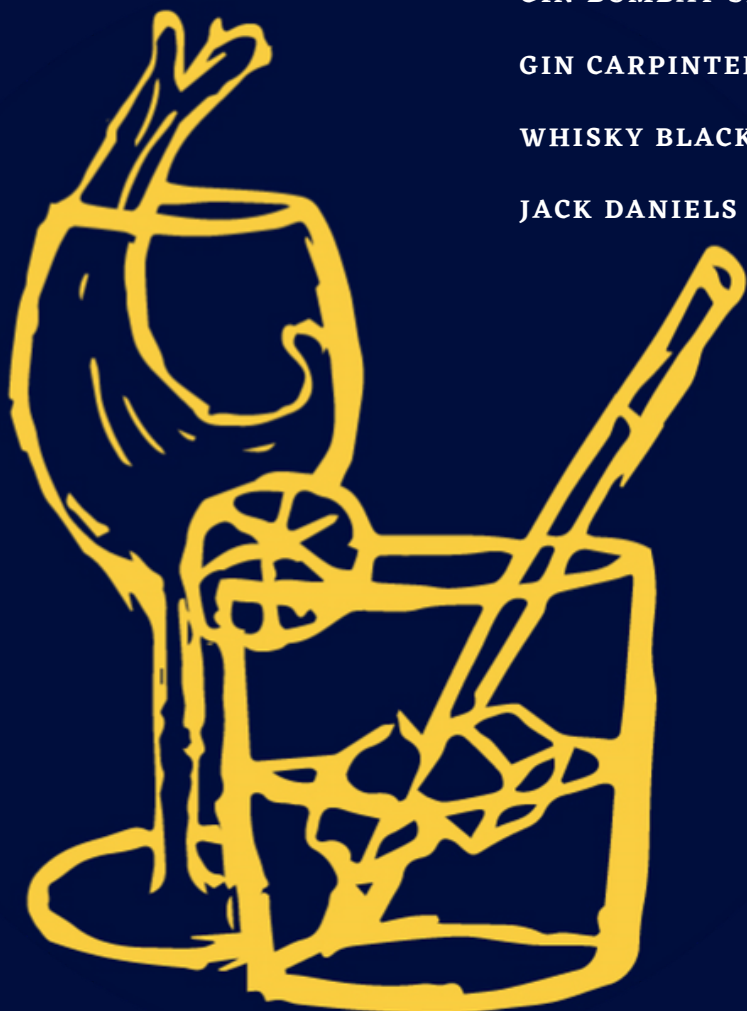

# CAFETERÍA

---

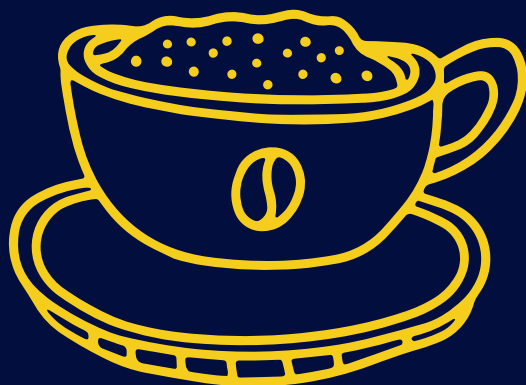

|   |                |
|---|----------------|
| <b>CAFÉ AMERICANO</b>   | <b>\$1.800</b> |
| <b>CAFÉ EXPRESSO DOBLE</b>  | <b>\$1.600</b> |
| <b>CAFÉ CAPUCHINO</b>   | <b>\$2.300</b> |
| <b>CAFÉ LATE</b>  | <b>\$2.500</b> |
| <b>TÉ (VARIEDADES A ELECCIÓN)</b>                                   | <b>\$2.000</b> |
| <b>JUGO DE NARANJA</b>  | <b>\$2.800</b> |
| <b>BATIDO DEL DÍA</b>   | <b>\$2.500</b> |
| <b>AGREGADO DE LECHE</b>  | <b>\$2.000</b> |
| <b>SANDWICH POLLO PALTA</b><br>(Pan blanco o pan integral)          | <b>\$4.500</b> |
| <b>SANDWICH POLLO PIMENTÓN</b><br>(Pan blanco o pan integral)       | <b>\$4.500</b> |
| <b>TOSTADAS MANTEQUILLA O MERMELADA</b>                             | <b>\$2.500</b> |
| <b>TOSTADAS PALTA</b>   | <b>\$4.000</b> |
| <b>TOSTADAS JAMÓN</b>   | <b>\$3.500</b> |
| <b>HUEVO REVUELTO</b>   | <b>\$5.500</b> |
| <b>HUEVO REVUELTO PIMIENTO</b>                                      | <b>\$5.500</b> |
| <b>HUEVO REVUELTO CHAMPIÑÓN</b>                                     | <b>\$5.500</b> |
| <b>HUEVO REVUELTO TOMATE</b>  | <b>\$5.500</b> |
| <b>HUEVO RECUELTO JAMÓN</b>   | <b>\$5.500</b> |
| <b>PROMOCIONES</b>  |                |
| <b>DESAYUNO JÚPITER 1</b>   | <b>\$5.500</b> |
| JUGO DE NARANJAS<br>CAFÉ O TÉ<br>3 TOSTADAS MERMELADA O MANTEQUILLA |                |
| <b>DESAYUNO JÚPITER 2</b>   | <b>\$7.800</b> |
| JUGO DE NARANJAS<br>CAFÉ O TÉ<br>HUEVOS REVUELTOS<br>3 TOSTADAS     |                |
| <b>AGREGADOS DESAYUNO</b>   | <b>\$2.000</b> |
| Champiñón, Tomate, Jamón, Palta o Pimientos                         |                |

---